

CORTE EE

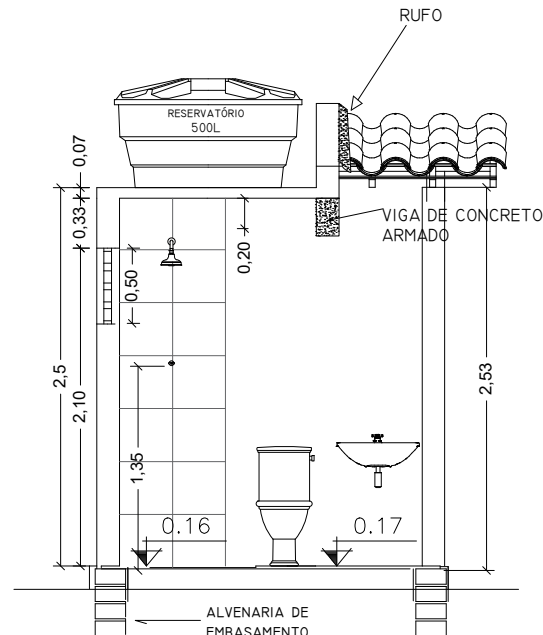

CORTE FF

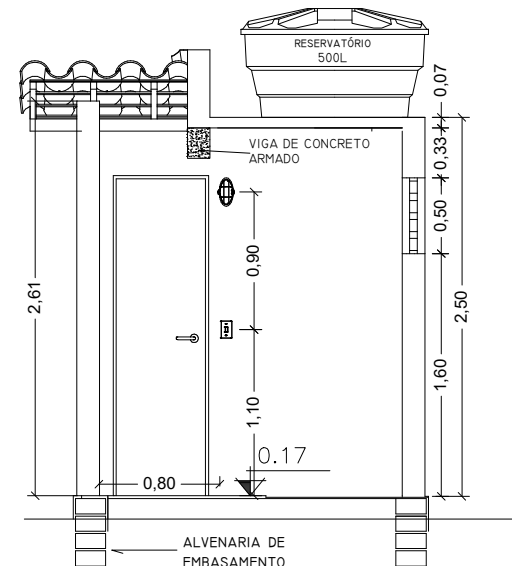

CORTE GG

QUADRO DE ESQUADRIA		
PORTAS		
DIMENSÕES	ESPECIFICAÇÕES	QUANTIDADE
P1	0,60 x 2,10 m	ABRIR MADEIRA
		01
COBOGÔ		
DIMENSÕES	ESPECIFICAÇÕES	QUANTIDADE
C1	1,00 x 0,50 m	CONCRETO
	1,60 m	01

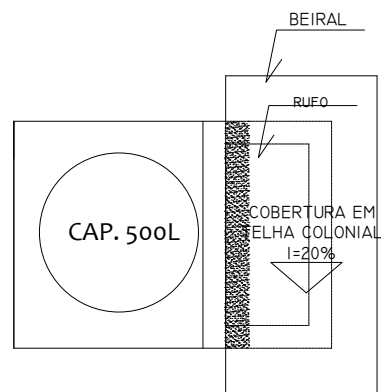

PLANTA DE COBERTURA

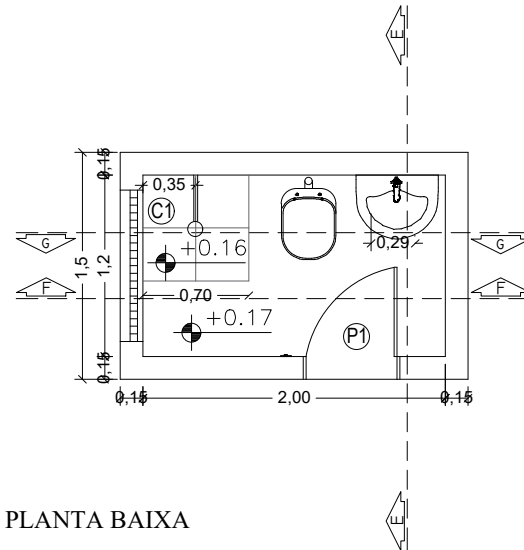

PLANTA BAIXA

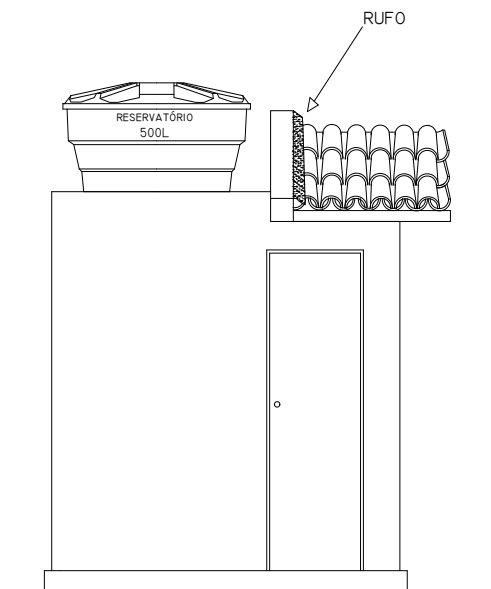

VISTA FRONTAL

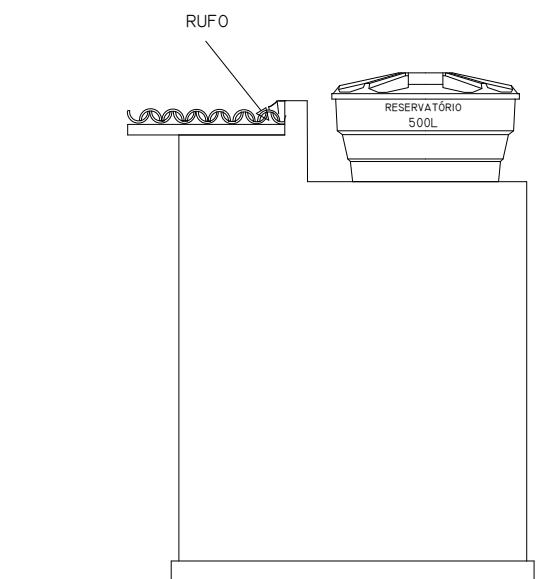

TERRENO NATURAL
VISTA POSTERIOR



Proprietário:

SÉRGIO FERNANDES DE MEDEIROS
Prefeito Municipal
CPF nº 009.324.144-51

Autor:

José Aroldo Queiroga de Moraes
Engº Civil - CREA-210.417.062-1

Execução:

Fiscalização:

Título: **MELHORIAS SANITÁRIAS DOMICILIARES NO
MUNICÍPIO DE SERRA NEGRA DO NORTE/RN**

Endereço:

SERRA NEGRA DO NORTE/RN

Conteúdo:

CONJUNTO SANITÁRIO - PROJETO ARQUITETONICO

Prancha:

01/
02

Desenho:

JOSÉ AROLDO

Escala:

1/50

Data:

AGOSTO/2020

Modificação:

Observação:

DIREITOS AUTORAIS RESERVADOS: PROIBIDA QUALQUER MODIFICAÇÃO NO TODO OU EM PARTE, SEM AUTORIZAÇÃO POR ESCRITO DO AUTOR DO PROJETO